416823

NORRTÄLJE KOMMUN
BYGG- OCH MILJÖNÄMNDEN
2009 -09- 29
Dnr 09/1922 Ppo

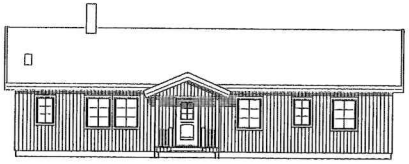

FASAD MOT SYDVÄST

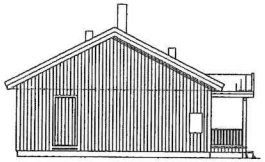

NORDVÄST

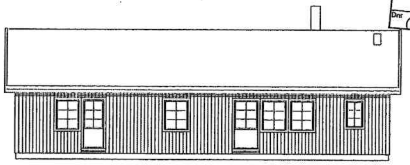

NORDÖST

Tillstånd Bygg- o Miljönämnden i Norrtälje beslut
09-10-22 D 1616

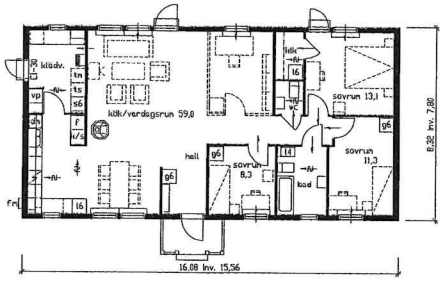

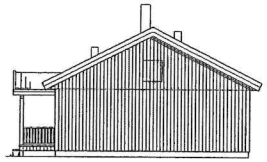

SYDÖST

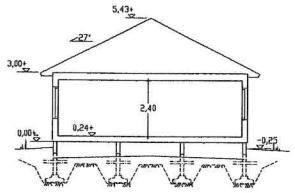

SEKTION PRINCIPRITNING

NYBYGGNAD Å DEL AV UPPLUNDA 2:1
INOM NORRTÄLJE KOMMUN
ÄGARE: THOMAS ENGLUND
NORRTÄLJE

BOSTAD FÖR 4 PERSONER, 121.4 M2
FÖNSTERAREA: 16.3
VÅNINGSYTA: 133.8

ÄLVSBYHUS
HUVUDKONTOR:
STÅLVERKSVÄGEN, 942 81 ÄLVSBYN
TEL. 0929-162 00

REVIDERINGEN AVSER	DATUM	SIGN
D 123 S 27		

RIT. ANDREAS BERG	SKALA 1:100	RITN. NR
ÄLVSBYN 2009.09.22		25846

ÄBYCAD